

Til: Navi, informasjon
Fra: WIS, Svein Waade

Dato:
13.05.2013

Vedr: Undersøkelse om Navi Web

Side: 1

Om undersøkelsen

Styringsgruppen deltok i utforming av undersøkelsen og WIS laget skjema og arbeidet med å få inn svar. Her er litt om prosessen for å få gjennomført en slik undersøkelse etter at innholdet i undersøkelsen var bestemt:

1. 25.02: Melding til alle skoler: Undersøkelse lagt ut
2. 06.03: Melding til alle skoler: Minner om frist om 2 dager. 22 skoler hadde svart
3. 08.03: Melding til alle skoler: Frist for levering. 59 skoler hadde svart
4. 13.03: Melding til 15 skoler som ikke hadde svart
5. 18.04: Alle svar på plass

I den siste perioden var det diverse meldinger og telefoner til de som ikke hadde svart og de som hadde flere ulike svar. Leder i styringsgruppa har også være i kontakt med enkelte skoler.

Resultat og konklusjoner

Vedlagt er skjema og resultat. Her gir vi noen kommentarer rundt resultatet. Styringsgruppen vil sammen med WIS bruke undersøkelsen som grunnlag for beslutninger.

Hvor viktig er Navi Web?

Vi har satt poeng på de enkelte svaralternativene:

- 3p: Svært viktig
- 2p: Viktig
- 1p: Litt viktig
- 0p: Ikke viktig

63 skoler (82%) svarer at Navi på Web er svært viktig eller viktig. Snitt poeng er 2,2 som ligger over viktig.

Hvorfor er det viktig å få Navi på Web?

Vi satt poeng på de enkelte svaralternativene:

- 3p: Svært viktig
- 2p: Viktig
- 1p: Litt viktig
- 0p: Ikke viktig

Det er helt klart tilgang det handler om her. De følgende svar får 2 eller høyere snitt:

- Tilgang fra alle maskiner
- Tilgang fra hjemmekontor/reise
- Tilgang fra nettbrett og mobil

Vi merker oss at tilgang for elever ikke er så sterk drivkraft for å få Navi på Web (1,3).

Kan noe fjernes fra Navi?

Vi ga to alternativ: Regnskap og Arkiv. 61 skoler (79%) svarte at de ikke hadde behov for Regnskap. Vi må snakke med de 16 andre skolene hvor viktig regnskap er før vi kan beslutte at det skal ut av Navi. Arkiv vil nok bli med videre siden bare 34% har sagt at det kan tas ut av Navi.

Til: Navi, informasjon
Fra: WIS, Svein Waade

Dato:
13.05.2013

Vedr: **Undersøkelse om Navi Web**

Side: 2

Hva er ønsker for nytt innhold i Navi?

Vi har satt poeng på de enkelte svaralternativene:

- 3p: Viktig
- 2p: Aktuelt
- 1p: Mulig
- 0p: Uaktuelt

E-post og kalender kommer på topp med snitt på henholdsvis 2,4 og 2,2 og vil bli tatt først etter at eksisterende funksjonalitet er på plass. Tilgang for elever kom på 1,6 og vil dermed bli prioritert lenger ned på listen.

Betaling

Her var det 61 skoler (79%) som har sagt at de blir med slik planen er lagt fram.

15 skoler (19%) oppgir at de må ha en annen nedbetalingsplan.

1 skole har foreløpig ikke tatt stilling til om de blir med.

Merknader

Vi fikk inn mange merknader med gode innspill. Nedenfor har vi satt opp noen av de kommentarene som gikk igjen:

- Mange ønsker som er knyttet til tilgang for elever
- Vurderinger knyttet til økonomi
- Ønsker om et effektivt, raskt og moderne grensesnitt
- Ønsker omkring e-post og kalender
- Ønsker om å komme med innspill og være med å teste ut systemet
- Pluss mange andre kommentarer om ønsket funksjonalitet i ulike moduler

Hovedkonklusjon

Det er stor interesse og forventning hos skolene for å få en mer moderne plattform for administrasjon av skolene. Det handler mest om å øke tilgjengeligheten for flere brukere men vi ser av merknadene at det også handler mye om å få et enklere og mer selvforklarende system.

Vi tror at vi med Navi Web skal kunne nå disse målene.

Takk til alle skolene for deltakelse i denne undersøkelsen.

Svein Waade
Daglig leder

Undersøkelse Navi Web, statistikk

Hvor viktig er Navi Web	Snitt poeng	Antall skoler	% skoler
Svært viktig (3p)		27	35 %
Viktig (2p)		36	47 %
Litt viktig (1p)		14	18 %
Ikke viktig (0p)		0	0 %
Totalt snitt	2,2	77	100 %
Svært viktig + viktig		63	82 %

Forklaring: Svært viktig=3p, Viktig=2p, Litt viktig=1p, Ikke viktig=0p

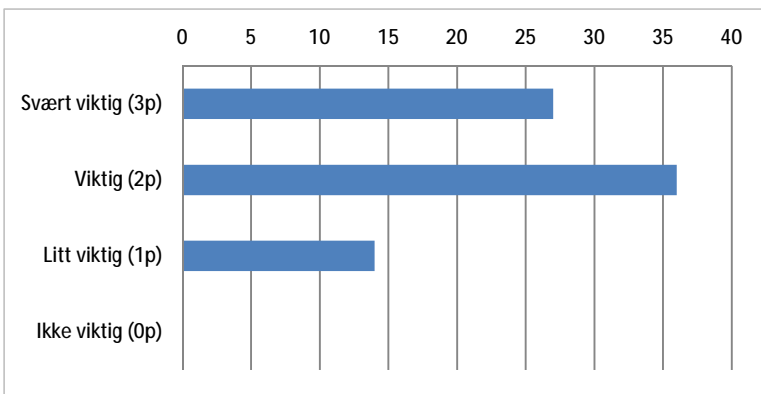

Hvorfor er det viktig	Snitt poeng	Antall 3p/2p	Antall 1p/0p
Tilgang fra alle maskiner	2,4	69	8
Tilgang fra hj.kontor/reise	2,3	65	12
Tilgang fra nettbrett og mobil	2,0	55	22
Slippe å drifte egne servere	1,8	48	29
Tilgang for elever	1,3	29	48
Annet	0,6	16	61

Forklaring: Svært viktig=3p, Viktig=2p, Litt viktig=1p, Ikke viktig=0p

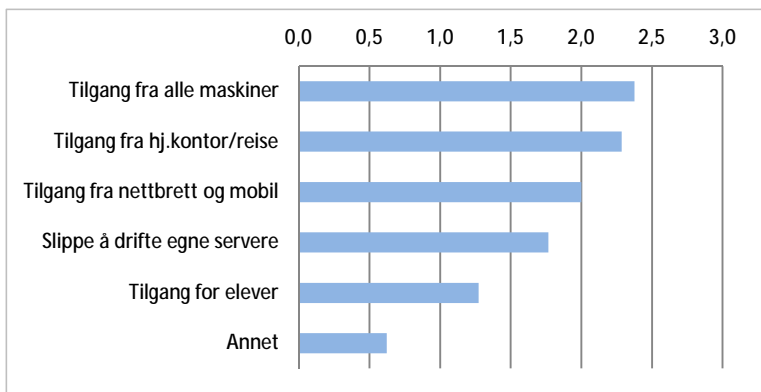

Kan fjernes fra Navi	Antall kryss	% skoler
Regnskap	61	79 %
Arkiv	26	34 %

Skolene kunne krysse av for begge alternativ. Derfor er totalen over 77.

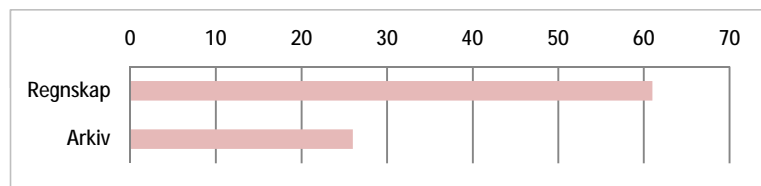

Ønsker om nytt innhold	Snitt poeng	Antall 3p/2p	Antall 1p/0p
E-post	2,4	66	11
Kalender	2,2	57	20
Tilgang for elever	1,6	41	36
Drift/vedl. bygninger	0,9	18	59
Annet	0,8	19	58
Gaveadministrasjon	0,6	10	67

Forklaring: Viktig=3p, Aktuelt=2p, Mulig=1p, Uaktuelt=0p

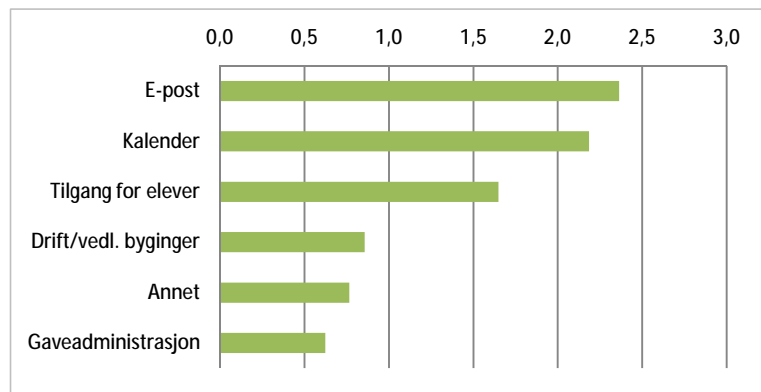

Betaling	Antall skoler	% skoler
Blir med	61	79 %
Egen nedbetaling	15	19 %
Blir ikke med	1	1 %
Totalt	77	100 %
Blir med + egen nedbet.	76	99 %

